

**UCHWAŁA NR XXXVII/301/22
RADY MIEJSKIEJ W DROHICZYNIE**

z dnia 29 grudnia 2022 r.

w sprawie zaliczenia drogi do kategorii dróg gminnych

Na podstawie art. 30 ust. 1 ustawy z dnia 8 marca 1990 r. o samorządzie gminnym (t.j. Dz. U. z 2022 r. poz. 559, 583, 1005, 1079, 1561) oraz art. 7 ust. 2 ustawy z dnia 21 marca 1985 r. o drogach publicznych (t.j. Dz. U. z 2022 r. poz. 1693, 1768, 1783, 2185) uchwała się, co następuje:

§ 1. Zalicza się do kategorii dróg gminnych następujące drogi położone na terenie gminy Drohiczyn, obręb Śledzianów, na odcinkach:

1) od drogi gminnej nr 109527B – działki ewidencyjne nr 176, 180, 182 i 186 oraz część działki 181/1.

§ 2. Położenie dróg wymienionych w § 1 przedstawia załącznik graficzny do niniejszej uchwały, na którym przebieg dróg zaznaczono kolorem czerwonym.

§ 3. Uchwała wchodzi w życie po upływie 14 dni od dnia ogłoszenia w Dzienniku Urzędowym Województwa Podlaskiego.

Przewodniczący Rady

mgr inż. Marian Rogowiec

Załącznik do uchwały Nr XXXVII/301/22
Rady Miejskiej w Drohiczyne
z dnia 29 grudnia 2022 r.

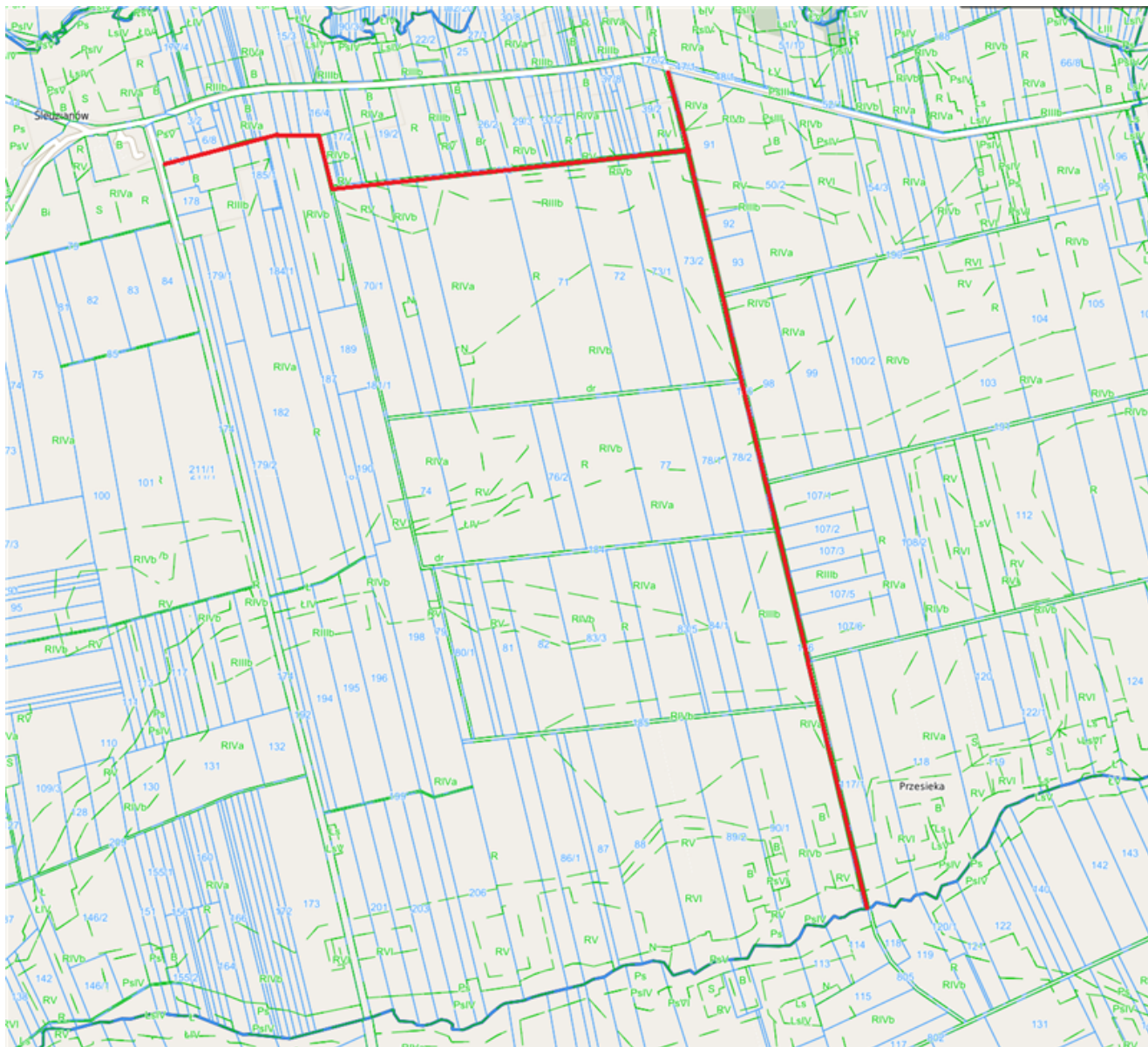

Przewodniczącą Rady

mgr inż. Marian Rogowiec